

Capítulo 27

PROPRIEDADES ARÍCOLAS EM 1856

O GOVERNO determinou, em 1856, que os vigários efetuassem o registro das propriedades agrícolas existentes nas respectivas paróquias. Esse registro, que passou a denominar-se oficialmente Registro **Raroquial**, foi encaminhado à Cúria Metropolitana de São Paulo e doado por esta ao Arquivo do Estado, onde está arquivado em ordem alfabética, dos municípios recenseados. Em Caconde, existiam, **nessa** ano, nada menos que 368 propriedades agrícolas, contra as 54 catalogadas em 1817. Já esboçava a divisão de propriedade em todo o território da Freguezia, que abrangia também o Espírito Santo do Rio do peixe (atual Divinolândia), São José do Rio Pardo, São Sebastião da Boa Vista (Mococa) e São Sebastião da Grama (Gramma).

Neste ano de 1976, em que escrevemos este capítulo, existem em Caconde (somente no município atual), 1650 propriedades.

Eram os seguintes os proprietários agrícolas da Freguezia de Nossa Senhora da Conceição do Bom Sucesso do Rio Pardo no ano referido:

NOME DOS REGISTRANTES

DENOMINAÇÕES

“A”

| | |
|----------------------------|--|
| Alexandre Henrique Dias | Córrego do Engano |
| Amaro José de Moraes | ? |
| Ananias Joaquim Machado | Limoeiro do Rio do Peixe |
| Ângela Valentina das Dores | Fazenda de S. Miguel do Pinhal |
| Ana Rita Ferreira | Fazenda do Bom Jesus |
| Ana Catarina de Jesus | Os Cocais |
| Ana Maria Limoa | Fartura |
| Ana Mariana de Jesus | Fartura |
| Ana Mariana de Jesus | Fartura |
| Ana Mariana de Jesus | Fartura |
| Ana Mariana de Jesus | Fartura |
| Ana Mariana de Jesus | Fartura |
| Ana Severina d'Oliveira | Fartura |
| Ana Rita Ferreira e Outros | Bom Jesus |
| Ana Rita Ferreira e Outros | Bom Jesus |
| Ana Alves Moreira | Barra |
| Antônia Maria Teixeira | Pirapetinga e Córrego do Engano |
| Antônio Cardoso da Silva | Ribeirão de São Domingos do Rio do Peixe |
| Antônio Gomes d'Oliveira | Santo Antônio do Rio do Peixe |
| Antônio Francisco da Costa | Fazenda do Pinhal |
| Antônio Tomás de Andrade | Fazenda do Pinhal |
| Antônio Joaquim Ferreira | Fazenda Fartura |
| Antônio Tomás de Andrade | Fazenda do Barreiro |

| | |
|--------------------------------------|----------------------------|
| Antônio Ferreira Lopes | Fazenda do Bom Jesus |
| Antônio Gomes Nogueira Freire | Fazenda Boa Vista |
| Antônio José Dias | O Espírito Santo |
| Antônio Paulino de Araújo | Bom Sucesso |
| Antônio Tomás do Prado | Bom Sucesso |
| Antônio Joaquim Teixeira | Água Limpa |
| Antônio Joaquim Teixeira | Fartura |
| Antônio Tomás de Mesquita | Fartura |
| Antônio Botelho de Carvalho | Barra |
| Antônio Luís Franco | Barra |
| Antônio Lourenço de Andrade | Cachoeira S. Domingos |
| Antônio Luís Franco | Cocais |
| Antônio Martins d'Oliveira | São Mateus |
| Antônio Romão Dias | Bocaina |
| Antônio Luís dos Santos | ? |
| Antônio Gonçalves de Aguiar | Pinhal |
| Antônio Silva Manoel | Bom Jesus |
| Antônio José Ramos | Fazenda São Miguel |
| Antônio Garcia dos Reis | Fazenda Boa Vista do Nunes |
| Antônio José de Souza | São João |
| Antônio de Oliveira e Sá | São Mateus |
| Antônio José de Souza | ? |
| Antônio Joaquim Nunes | Boa Vista |
| Antônio Rabelo da Costa | ? |
| Antônio Teodoro de Vasconcelos | S. Mateus |
| Antônio Bernardes da Silva | Vargem Grande |
| Antônio d'Oliveira | Fazenda do Pinhal |
| Antônio Francisco Morais | Fazenda do Pinhal |
| Antônio João Siqueira | Córrego do Engano |
| Antônio Barbosa de Vasconcelos | S. Mateus |
| Antônio Luís dos Santos Cláudio | Pinhal |
| Antônio Alves Moreira | S. Miguel |
| Aureliano Cândido | ? |

“B”

| | |
|----------------------------|-----------------|
| Beralda Maria da Conceição | Bocaina |
| Bonifácio de Souza Pena | Campestre |
| Bonifácio de Souza Pena | Ribeirão Grande |
| Brás José Carneiro | Campestre |

(?) – O sinal de interrogação indica falta dos nomes das propriedades.

“C”

| | |
|-------------------------------|-----------------------------|
| Cândido Miranda de Noronha | Monte Alegre |
| Cândido José de Souza | Fazenda S. Miguel - Chácara |
| Cândido José Barbosa | ? |
| Cândido Mendes de Vasconcelos | Fazenda S. Mateus |
| Carlos Antônio Siqueira | Barra do Lambarí |

Carolina Ribeiro da Silva
Carolina Jaime Ávila
Celestino Marinho de Moura
Cirino de Almeida
Cirino José da Cunha
Cirino d'Almeida Júnior
Cristóvão José de Moraes
Cirino José de Souza

Pirapetinga
Pirapentiga – Córrego do Engano
S. Miguel
Pinhal
Faisqueira
Ribeirão de S. Miguel
Conceição
Pinhal

“D”

Demétrio Antunes de Azevedo
Domiciano Ferreira Pinto
Domiciano José de Souza
Domingos Moreira de Araújo
Domingos Pereira de Moraes
Domingos Vieira da Cunha
Domingos Vieira Macedo
Domingos José Ferreira

Fartura
Três Barras
?
Vargem Grande
Boa Vista da Fartura
Faisqueira
Jaboticabal
Faisqueira

“E”

Evaristo Cândido de Araújo
Evaristo Cândido Barbosa
Evaristo Cândido de Araújo
Emerenciana Maria da Luz
Escolástica Francisca da Cunha
Eustáquio José Teixeira

Bom Sucesso
Bom Jesus
?
Conceição
?
Fartura

“F”

Fabrcício Marinho de Oliveira
Fabrcício Marinho de Moura
Federico Pedro Alcântara
Felício Dias da Silva
Felício Dias da Silva
Flávio Secundo de Sales
Flávio José Marques
Floriano Ferreira do Amaral
Fidélis José Rodrigues
Francisca Máxima de Assis
Francisco de Assis Nogueira
Francisco Tomás de Andrade
Francisco Moraes da Cruz
Francisco José Dias
Francisco Pereira Silva Gomes
Francisco Tomás de Aquino
Francisco Antônio Ferreira
Francisco Cirino dos Reis
Francisco Pereira da Silva

Guariroba
S. João
S. Antônio do Rio do Peixe
Bocaina
Córrego do Engano
?
Pinhal
A Campestre das Três Barras
Boa Vista do Nunes
Boa Vista do Nunes
Pião do Rio Pardo
Pinhal
Pinhal
Água Limpa
Tiririca
Os Cocais
S. Domingos
Espírito Santo
Boa Vista

“J”

| | |
|------------------------------------|-----------------------------|
| Joaquim Tomás Dutra | Fazenda Campestre |
| João Rodrigues Pereira | Cocais |
| João Pereira de Carvalho | Fazenda do Pinhal |
| João Teodoro d’Almeida | Fazenda Conceição |
| João Antônio d’Oliveira | S. Domingos |
| João Nepomuceno Pinto | Três Barras |
| João Evangelista da Silva | Córrego do Engano |
| João Pereira de Moraes | Boa Vista da Fartura |
| João Maciel da Silva | Fazenda Campestre |
| João Fernandes de Farias | Campestre |
| João Antônio Brando | Lambari |
| João Antônio dos Santos | Fazenda Bom Sucesso |
| João Antônio de Siqueira | Fazenda Rio do Peixe |
| João Gonçalves Pomuceno | Fazenda Córrego do Engano |
| João Batista Negrão | ? |
| João José de Souza | Fazenda do Pinhal |
| João Francisco Cardoso de Oliveira | Boa Vista do Nunes |
| João Farias de Moraes | Fazenda Pinhal do Rio Pardo |
| João Pedro Barbosa | São Mateus |
| João Batista da Cunha | Pinhal do Rio Pardo |
| João Antônio Botelho | Fazenda Barra do Lambari |
| João Antônio Siqueira | Fazenda do Pinhal |
| João Batista de Vasconcelos | Fazenda São Mateus |
| João Antônio Moreira | Fazenda São Tomás |
| João Barbosa Guimarães | São Miguel |
| Joaquina Medeira, professora | Os Cocais |
| Joaquim Ferreira de Carvalho | Salto |
| Joaquim da Costa Monteiro | Monte Alegre |
| Joaquim Tomás | Fazenda do Pinhal |
| Joaquim Pio de Andrade | Fazenda do Pinhal |
| Joaquim Bernardes Costa Junqueira | Fazenda dos Barreiros |
| Joaquim José de Farias | Fazenda Boa Vista |

(?) – O sinal de interrogação indica falta dos nomes das propriedades.

| | |
|-------------------------------|----------------------------|
| Joaquim Bernardes de Oliveira | Fazenda Boa Vista do Nunes |
| Joaquim Tomás Pereira | Fazenda Boa Vista do Nunes |
| Joaquim Salívio Cardoso | Fazenda Boa Vista do Nunes |
| Joaquim Alves Moreira | São Gonçalo |
| Joaquim Gomes Nogueira Freire | Boa Vista |
| Joaquim Gomes Nogueira Freire | Salto do Rio Pardo |
| Joaquim Teixeira Pereira | Campestre |
| Joaquim bento d’Almeida | Faisqueira |
| Joaquim Alves da Silva | Córrego do Serafim |
| Joaquim Antônio Ramos | Fazenda da Cachoeira |
| Joaquim Dutra Soares | Fazenda de São Gonçalo |
| Joaquim Martins de Azevedo | Fazenda Faisqueira |
| Joaquim Dias Macedo | Fazenda Cubatão |
| Joaquim Tomás Dutra | Fazenda Campestre |
| Joaquim Tomás Dutra | Fazenda Campestre |

Joaquim Tomás do Prado
Joaquim Marinho de Moura
Joaquim Bicudo Siqueira
Joaquim Balduino Dutra
Joaquim Bernardes da Costa
Joaquim Alves Moreira Sobrinho
Joaquim Alves Moreira Sobrinho
Joaquim Alves Moreira Sobrinho
José Alves
Joaquim Cândido de Araújo
Joaquim Custódio Nogueira
Joaquim Custódio Dias
Joaquim Moreira de Araújo
Joaquim Souza Pinto
Joaquim Eugênio de Vasconcelos
Joaquim Teodoro de Almeida
Joaquim Antônio Ramos
José Tomás de Andrade
José Francisco da Costa
José Bernardes Costa Junqueira
José Carlos de Menezes
José Machado de Lima
José Maria Almeida
José Cardoso da Silva
José Domingos Moreira
José Maria do Prado
José da Silva Torres
José Joaquim da Silva
José Bento de Araújo
José Cristóvão de Lima

(?) – O sinal de interrogação indica falta dos nomes das propriedades.

José Cristóvão de Lima
José Cristóvão de Lima
José Cristóvão de Lima
José Bento da Silva
José de Souza Dias
José Antônio dos Santos
José Antônio dos Santos
José Martins de Azevedo
José Joaquim da Silva
José Custódio de Faria
José Marcelino de Faria
José Francisco da Cunha
José das Dores Vieira
José Antônio dos Santos
José Januário de Souza Magalhães
José Vieira Monteiro
José Bernardes Costa Junqueira
José Antônio da Silva

Parapetinga – Córrego do Engano
Fartura
Espírito Santo
Fartura
Campestre
São Miguel
Conceição
Conceição
Boa Vista do Nunes
São Mateus – Bom Sucesso
Fazenda Barra do Lambari
Lage
Vargem Grande
Monte Alegre
São Mateus
São Miguel
Cachoeira
Fazenda do Pinhal
Fazenda do Pinhal
Fazenda Barreiros
Fazenda Conceição
Santo Antônio
Pinhal
São Domingos
Bom Sucesso
Bom Sucesso
Vargem Grande
?
Morro Alto
Água Limpa

Água Limpa
Água Limpa
Água Limpa
Boa Vista da Barra
Água Limpa
Fazenda do Nunes
Capinzal
Barra
Faisqueira
Campestre
Boa Vista do Rio Pardo
Boa Vista do Nunes
Córrego do Engano
Boa Vista do Nunes
Fazenda Campestre
Fazenda Faisqueira
Fazenda Lambari
Fazenda Campestre

José Paulino Dutra
José Lourenço da Silva
José Arimatiza de Morais
José Barbosa Guimarães
José Ferreira da Costa
José Ferreira da Costa
José Ferreira da Costa
José Ferreira da Costa
José da Rosa Silva
José Antônio dos Santos
José Joaquim Marques
José Bento Araújo Júnior
José Honório Alves Moreira
José Silvestre Lemos
José Moreira de Araújo
José Custódio Nogueira
José Farias de Morais
José de Souza Silva
José Maria Ribeiro
José Custódio Dias
José Barbosa Guimarães
José Correia Freitas
José Pereira Pinto
José Xavier de Souza
Juvenal Marinho de Moura
Justina Maria de Jesus

Fazenda Campestre
Fazenda Fartura
Jaboticabal
Bom Jesus
Fazenda das Matas
?
Fazenda das Matas
?
Conceição
Boa Vista do Nunes
Fazenda Tiririca
Fazenda Pinhal
Córrego do Engano
Fazenda Barra do Lambari
Vargem Grande
Fazenda Barra do Lambari
Pinhal do Rio Pardo
Fazenda do Pinhal
?
?
São Mateus
Boa Vista
Três Barras
Cabeceira da Soledade
Fazenda do Pinhal
Fazenda Campestre

“L”

Leandro Dias da Silva
Luciano Gomes Miranda
Luís José de Souza

Córrego Palmital
Grama
Pinhal da Conceição

“M”

Manoel Ferreira da Silva
Manoel Rodrigues da Costa
Manoel Rodrigues da Costa
Manoel Mendes de Carvalho
Manoel Martins da Rosa
Manoel André de Campos
Manoel de Souza Menezes
Manoel Lourenço Correia
Manoel Antônio da Cunha
Manoel Ferreira Pinto
Manoel Alves Moreira
Manoel Camelo Barbosa
Manoel Inácio Barbosa

Fazenda Campestre
Fazenda Fartura
Fazenda do Pinhal
?
Fazenda Espírito Santo
Fazenda da Barra
Fazenda Sacatrapo
São Gonçalo
São Gonçalo
Três Barras
Fazenda Bom Jesus
Fazenda Vista Fartura
Fazenda Campestre – Três Barras

| | |
|--|-------------------------------|
| Manoel d'Oliveira Pereira | Fazenda Lambari |
| Manoel Custódio dos Santos | Fazenda Lambari |
| Manoel Inácio Geraldo | São Miguel Rio do Peixe |
| Manoel José Carvalho | Bom Jesus |
| Manoel Francisco Toledo | Boa Vista |
| Manoel Antônio Ramos | Campestre do Pinhal |
| Manoel Antônio Ramos | Cobiça |
| Manoel Alves de Carvalho | Cachoeira do Lageado |
| Manoel Joaquim do Prado | Gramma |
| Manoel Ribeiro de Paiva | Fazenda São João |
| Manoel Cardoso de Leme | Rio do Peixe |
| Manoel Santos Jesus | F. S. Miguel Bom Jesus |
| Manoel Cardoso Lemos | Rio do Peixe |
| Manoel Antônio Dias | Serra |
| Manoel Souza Menezes, como tutor de José, João, Antônio, Mariana | ? |
| Manoel de Souza Menezes tutor de José, João, Antônio, Mariana | Fazenda do Ribeirão |
| Manoel Cardoso Lemes | Rio do Peixe |
| Manoel Gomes da Silva | São Miguel |
| Manoel Martins da Silva | Fazenda Pinhal |
| Manoel Gomes da Silva | Fazenda Chácara de São Miguel |
| Manoel Gomes da Silva | Fazenda Chácara de São Miguel |
| Manoel Alves de Souza | Boa Vista |
| Manoel Gomes de Souza, tutor do órfão Francisco José Barbosa | Chácara São Miguel |
| Manoel Caetano | Rio do Peixe |
| Manoel Antônio dos Santos | Vargem Grande |
| Manoel José Ramos | Fazenda Conceição |
| Maria Custódia Nogueira | Monte Alegre |
| Maria Teresa de Jesus | Bom Sucesso |
| Maria Cândida Camilo | Fazenda Boa Vista |
| Maria Janoaria de Jesus | Fazenda São Miguel |
| Maria Joaquina d'Oliveira | Santo Antônio do Rio do Peixe |
| Maria da Silva Jesus | Fazenda Boa Vista |
| Maria Rita Pereira | Fazenda Boa Vista do Nunes |
| Maria Vitória | Cachoeira do Rio Pardo |
| Maria Gertrudes de Oliveira | Gramma |
| Maria Cecília da Silva | Fazenda Córrego do Engano |
| Maria Valle Vasconcellos, tutora de João, Francisco, Luisa, Maria, Antônio e outros | São Mateus |
| Maria Dias e Ana Dias | Bocaina |
| Maria Albina Conceição | Cascalho |
| Mariana Ubaldino de Jesus | Bom Sucesso |
| Mariana Ombelina de Vasconcelos | Fazenda de São Mateus |
| Mariana Gomes da Fonseca | Santo Antônio do Rio do Peixe |
| Maria Gomes da Fonseca | Cachoeira do Rio do Peixe |
| Merenciana Vilela Junqueira | Fazenda do Pinhal |
| Melchior Costa Ferreira | Córrego do Engano |
| Miguel José de Souza | Conceição do Pinhal |

Miguel Vieira Monteiro
Miguel Jacinto Vasconcelos
Miguel Jacinto de Vasconcelos
Miguel Morais Machado
Misael Pinto da Fonseca
Moisés Ferreira Macedo
Modesto de Farias Morais
Modesto de Farias Morais
Modesto de Farias Morais
Modesto de Farias Morais

Fazenda Faisqueira
S. Mateus
S. Mateus
F. Pinhal de São Miguel
Fartura
Jaboticabal
Fazenda do Pinhal
Fazenda do Pinhal do Rio Pardo
Fazenda do Pinhal do Rio Pardo
Fazenda do Pinhal do Rio Pardo

“N”

Neutel José Marques

Cabeceira do Rio Pardo

“P”

Pedro Antônio dos Santos
Pedro Antônio Pereira
Pedro Teodoro Nunes
Pedro Rodrigues da Silva
Pedro Pimenta Jacinto
Policarpo Rodrigues Costa
Primitivo Marinho Moura
Prudenciano Antônio Nogueira

Fazenda Campestre
Fazenda Espírito
Boa Vista do Nunes
Soledade
Serra da Contenda
?
Fazenda Pinhal
Fazenda Pinhal

“Q”

Quntiniliano José dos Reis

Jaboticabal

“R”

Remígio José Barbosa
Reginaldo Gomes da Fonseca
Reginaldo Gomes da Fonseca
Reginaldo Gomes da Fonseca
Reginaldo Gomes da Fonseca
Reginaldo Gomes da Fonseca
Reginaldo Gomes da Fonseca
Reginaldo Gomes da Fonseca
Reginaldo Gomes da Fonseca
Romão Carlos Nogueira
Rita Maria Trindade

S. Miguel
Sto. Antônio do Rio do Peixe
Sto. Antônio do Rio do Peixe
Sto. Antônio do Rio do Peixe
Sto. Antônio do Rio do Peixe
Sto. Antônio do Rio do Peixe
Sto. Antônio do Rio do Peixe
Sto. Antônio do Rio do Peixe
Sto. Antônio do Rio do Peixe
Fazenda da Fortaleza
Boa Vista do Nunes

“S”

Severino Alves Moreira
Severino Dutra Macedo
Severino Gonçalves de Souza
Silvéria Maria Simôa
Simplício Rodrigues da Silva

Faisqueira
S. Domingos
Cabeceira do Soledade
Faz. Cachoeira
Cocais



Praça Cel. Joaquim José (lei n.º 266, de 21 de dezembro de 1955). Fotografia tirada em 1942. Chamou-se anteriormente Largo Municipal, depois Largo da Cadeia Nova, Praça dos Aimorés e Praça Sampaio Vidal. Este último nome foi dado em 1924 (ata de 24 de dezembro desse ano). No sobrado n.º 34 funcionou o Cinema Central. O Cel. Joaquim José de Oliveira Martins nasceu em Caconde a 31 de janeiro de 1869, filho de Antônio Martins de Oliveira e de d. Cândida Carolina de São José. Foi primeiro provedor da Santa Casa. Faleceu em São Paulo a 15 de dezembro de 1955. Seu corpo foi exposto no salão nobre da Câmara Municipal e seu sepultamento foi acompanhado por toda a população local.

A praça sofreu várias reformas e, neste ano de 1977, encontram-se totalmente paralisadas as obras de reforma iniciadas em 1976 pelo prefeito Reinaldo Maringoli.

Na segunda casa à esquerda residia o Cel. Tito Leonel de Paiva.

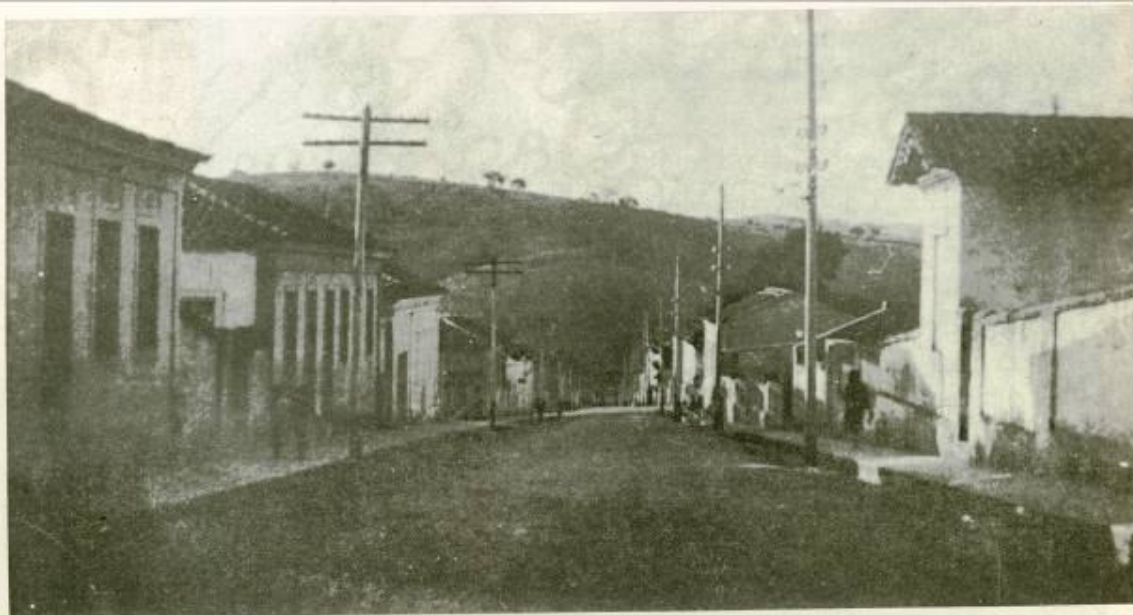

Rua Duque de Caxias — O pequeno prédio à direita era a subestação da empresa de eletricidade. No terreno que a antecede foi construída a estação rodoviária. Nessa casa de luz e força o autor deste trabalho deu guarda em 1932. Como voluntário pertenceu ao Batalhão Anhangüera, que ficou sob o comando do capitão Romão Gomes, um dos grandes cabos paulistas. O Batalhão Anhangüera entrou em Caconde, então abandonada pelas forças ditatoriais, em 14 de setembro de 1923, sob o comando do capitão Pinheiro. Saiu da cidade em 25 do mesmo mês. A Revolução Constitucionalista chegava ao fim, com a deposição das armas pelas forças de São Paulo.