

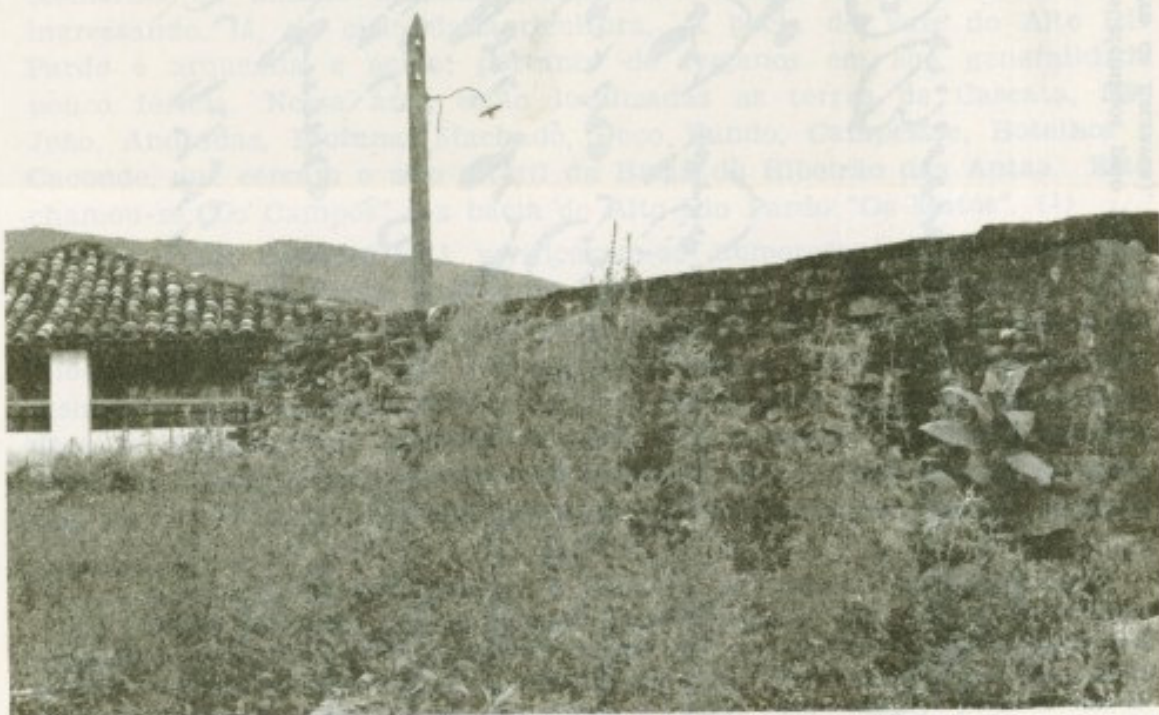

Segundo a tradição, sobre os alicerces de pedra da máquina de beneficiar café da Fazenda Bom Sucesso, junto ao ribeirão do mesmo nome, encontrava-se erguida a antiga cadeia da Freguezia. Acredita-se que na parte inferior localizavam-se as celas.



A cavaleiro do predio onde seria a cadeia, estava o cemitério da Freguezia, dividido na parte superior por um muro de pedra, incomum na região. Para além desse muro está a sede da Fazenda. Neste local situava-se a igreja primitiva, segundo tudo indica. Em primeiro plano terreno onde estava localizado o cemitério, como informaram ao autor deste livro antigos moradores locais.

97
no dia de hoje de Junho de 1795 baptizámos
pela primeira vez a escrava Anna filha de
Antonio e de Maria de Jesus e de nome
Maria, filha de Antonio e de Maria de Jesus.
e de nome Maria de Jesus e de nome
Maria de Jesus e de nome Maria de Jesus.
e de nome Maria de Jesus e de nome
Maria de Jesus e de nome Maria de Jesus.

Francisco Bueno de Azevedo